

PARROCCHIA DI CASALE CORTE CERRO

Festa Patronale di San Giorgio

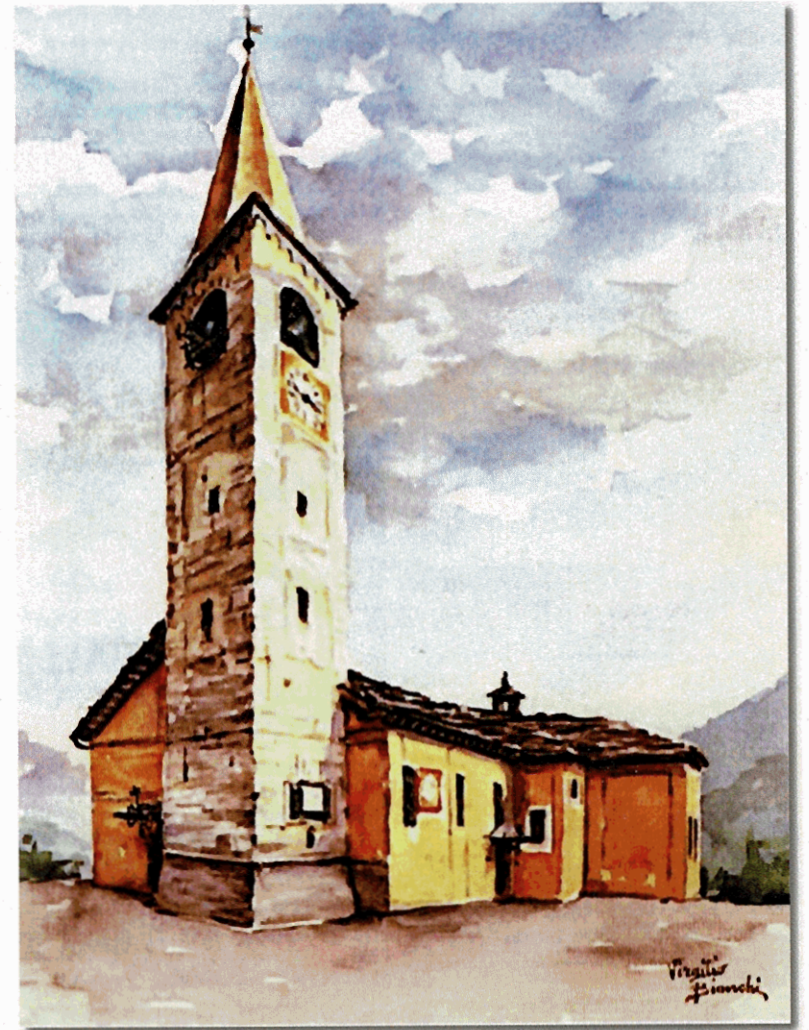

23 Aprile - 3 Maggio 2026

SAN GIORGIO

2026

CASALE CORTE CERRO

LA CORTE DEL VIPO



| | | |
|--------------------|---|------------------|
| GIOVEDÌ 23 APRILE | | DALLE 19 ALLE 24 |
| VEDERDÌ 24 APRILE | | DALLE 19 ALLE 24 |
| SABATO 25 APRILE | | DALLE 18 ALLE 24 |
| DOMENICA 26 APRILE | | DALLE 18 ALLE 24 |
| LUNEDÌ 27 APRILE | | DALLE 19 ALLE 24 |
| GIOVEDÌ 30 APRILE | (APERITIVO CON DJ TAMBOURINE) | DALLE 19 ALLE 24 |
| VEDERDÌ 1 MAGGIO | (CENA DEGUSTAZIONE SU PRENOTAZIONE) | DALLE 18 ALLE 24 |
| SABATO 2 MAGGIO | (SERATA IN COLLABORAZIONE CON GLEP BEVERAGES) | DALLE 18 ALLE 24 |
| DOMENICA 3 MAGGIO | | DALLE 18 ALLE 24 |



PROGRAMMA DEI FESTEGGIAMENTI

GIOVEDÌ 23 APRILE - FESTA PATRONALE DI SAN GIORGIO

- 19:00 Apertura del **TENDONE GASTRONOMICO** e apertura della **CORTE DEL VINO** presso la Fontana del vino
- 20:30 Santa Messa di inizio del Triduo a San Giorgio: presiede la celebrazione **don Joseph**
- 21:15 Apertura del Banco di Beneficenza **"Tana del Drago"**
- 21:30 Serata musicale con **NIENTE DI NUOVO cover band**

VENERDÌ 24 APRILE

- 19:00 Apertura del **TENDONE GASTRONOMICO** e apertura della **CORTE DEL VINO** presso la Fontana del vino
- 20:30 S. Messa del triduo a San Giorgio. Presiede la celebrazione **don Enrico Manzini**
- 21:30 Musica dal vivo con la **Voodoo Band**

SABATO 25 APRILE

- 09:45 **Festa della Liberazione** - Ritrovo in piazza del Municipio
- 10:15 S. Messa al Cimitero per i Caduti della Liberazione
- 15:00 **Sfilata del Drago Casalese** per le vie del paese. A seguire **GIOCONO** per ragazzi e bambini presso l'area della festa
- 17:00 Venuta delle **Torte del Pane** presso la fontana del vino
- 17:30 inaugurazione mostra **"IDENTITATIS"** di Gianluca Ripep' presso il Museo della Latteria
- 18:15 S. Messa a conclusione del triduo animata dalla **Corale "F. DE MARCHI"** di Casale e Crusinallo. Presiede la celebrazione **don Pietro Segato**
- 19:00 Apertura della **CORTE DEL VINO** e del **Tendone Gastronomico** con la serata della polenta del FIORE e con i piatti del tendone
- 22:00 Musica con **Mr. Tambourine**

DOMENICA 26 APRILE

- 10:00 Mercatino dell'artigianato e dei prodotti locali
- 11:15 Santa Messa Solenne in onore del patrono **San Giorgio Martire** con la presenza della Pr.ora e della Vicepr.ora animata dal Coro **"VOCE DEL CUORE"** di Casale. Presiede la celebrazione **don Massimo Galbiati S.S.** Vesperi e Processione per le vie del paese con lo stendardo di S. Giorgio e delle Frazioni e con la partecipazione del **Corpo Musicale PIETRO MASCAGNI** di Casale
- 16:00 Riaprono la **CORTE DEL VINO** e il **Tendone Gastronomico**
- 18:00
- 17:00 Vendita delle **Torte del Pane** presso la fontana del vino
- 18:15 S. Messa a conclusione del triduo animata dalla **Corale "F. DE MARCHI"** di Casale e Crusinallo. Presiede la celebrazione **don Joseph**
- 19:00 Apertura della **CORTE DEL VINO** e del **Tendone Gastronomico** con la serata della polenta del FIORE e i piatti del tendone
- 21:30 Musica dal vivo. Suonano i **Voodoo Sugar Band Tribute**

DURANTE LE MANIFESTAZIONI FUNZIONERANNO UN FORNITISSIMO STAND GASTRONOMICO, LA CORTE DEL VINO E LA TANA DEL DRAGO



COOPERATIVA s.n.c.
di Landi A. e Piana R

Via Marconi N. 14 28881 CASALE CORTE CERRO (VB)
email: landi.piana.family@gmail.com

Ale 339 789 3168 - Riky 344 017 7240
CUCINA CASALINGA

Chiuso Lunedì sera e Martedì



TognoPlastics s.n.c.

di TOGNO G. & C.

STAMPI E STAMPAGGIO MATERIE PLASTICHE

via Dei Faggi n. 19/21 Tel. 0323/641849
28887 OMEGNA (VB) Fax 0323/62323



ALBERGO RISTORANTE CICIN

Via Novara, 1/31
CASALE CORTE CERRO
Tel. 0323 846702
Fax 0323 840045

www.hotelcicin.com
info@hotelcicin.com

ALBERGO RISTORANTE CICIN
Ristorante chiuso il lunedì

IMPRESA FUNEBRE



dal 1979 **UFFICIO e CASA FUNERARIA**
Crusinallo di Omegna (VB)
Via IV Novembre 132
REPERIBILITÀ 24 ORE SU 24

Tel. 0323 642603 - Fax 0323 62339 - Cell. 334 800 9328

C.F. MSSMSM57B19G0620 - P. IVA 00472580034

mussoimpresafunebre@gmail.com - www.impresafunebremusso.it



Azienda Agricola
IL MAGGIOCIONDOLO
di Birocchi Davide

Via Pedemonte, 4
28881 Casale Corte Cerro
VERBANIA (VB)

Cell. 347 4335919 / 366 5013153
davide.birocchi@gmail.com

P.IVA 02646850038

PRODUZIONE
E VENDITA
PRODOTTI CASEARI
DI VACCA E CAPRA

AGRICENTER

Di Calderoni Michele e Luigi

Tutto per l'orto, il giardino e gli animali da reddito e compagnia

1998-2008 da 10 anni al vostro servizio

*Sementi, fiori, piante, terracci e concimi

*Alimenti per animali da cortile e piccoli animali

*Mangimi, fieno, latte in polvere e integratori per bovini, ovini e caprini

*Animali da cortile vivi su prenotazione

*Tronchetti legno e mattonelle carbone

CONSEGNE A DOMICILIO
Siamo ad **ORNAVASSO**

In Via Vittorio Veneto 87
A fianco di Vicario Pneumatici
INGEPELLABECI 1

Tel.: 0323.836656
Cell. 3280767471/3280767473

FARMACIA S. FERMO



I PRIMI DA SEMPRE
1948-2018
settant'anni dalla fondazione
Omegna (VB)
Via Tiro a Segno 55/57
Reperibilità 24 ore su 24

0323 643388
www.iforomegna.it

IFOR

*L'esperienza e la professionalità
della prima Casa Funeraria
di tutto il Piemonte e VCO*

Dal Lunedì a Domenica:
9.00 - 12.00 / 14.00 - 18.00

Genaroli
dal 1954

Via Crusinallo, 14
Casale Corte Cerro (VB)
Tel. 0323.62984

Panificatori
V. C. O.

MASTRO GEPPELLO
di Alessi Valentino & C. snc

Tel. 335 5375728
Via Montebuglio, 8
28881 Casale Corte Cerro (VB)

MADE IN ITALY

PROGRAMMA DEI FESTEGGIAMENTI

LUNEDÌ 27 APRILE

- 10:30 **Concelebrazione** dei sacerdoti dell'UPM 15 di Gravellona Toce
19:00 Riaprono **LA CORTE DEL VINO** e il **tendone gastronomico**
20:00 **CAMMINATA NON COMPETITIVA** di San Giorgio ricordando Fiorenzo Ranghino e Fernando Melloni organizzata a cura della Proloco di Casale Corte Cerro. Ritrovo e partenza presso l'area della festa
21:00 Musica con i **NAMELESS**

GIOVEDÌ 30 APRILE

- 19:00 Apertura del **Tendone Gastronomico** con specialità a base di cinghiale
19:00 Apertura della **CORTE DEL VINO**
21:30 Musica con **PITCH BLACK DARK** e **Bad Generation**
24:00 Tradizionale "Cantamaggio"

VENERDÌ 1 MAGGIO

- 16:00 Spettacolo comico per famiglie a cura di APS ZAZZI. A seguire laboratori artistici creativi in collaborazione con la biblioteca di Casale CC
19:00 Riaprono **LA CORTE DEL VINO** e il **tendone gastronomico**
20:00 Cena degustazione alla **CORTE DEL VINO** (su prenotazione)
21:30 Musica dal vivo con il gradito ritorno di **ATTENTI A QUEL DUO**

SABATO 2 MAGGIO

- 18:00 Riapre **LA CORTE DEL VINO**
19:00 Al tendone tradizionale serata del pesce
21:30 Musica con **Dj Zagish**

DOMENICA 3 MAGGIO

- 08:30 Ritrovo e iscrizioni del **10° VESPARADUNO**
10:00 Partenza del tour
13:00 Pranzo sotto il tendone di Casale
18:30 Riaprono **LA CORTE DEL VINO** e il **tendone gastronomico**
18:30 Aperitivo in musica con il concerto dei **LUCE**.
Nell'intervallo estrazione lotteria

DURANTE LE MANIFESTAZIONI FUNZIONERANNO UN FORNISSIMO STAND GASTRONOMICO, LA CORTE DEL VINO E LA TANA DEL DRAGO

La cucina del Tendone

PRIMI PIATTI

PASTA O GNOCCHI ALL'ARRABBIATA, AL RAGÙ, ALLA SALSA DI NOCI, AMATRICIANA, TROFIE ALLA LIGURE

SECONDI PIATTI

BISTECCA AI FERRI, SALAMINO ALLA GRIGLIA
PORCHETTA AI FERRI, TOMINO ALLA GRIGLIA,
PIATTO FORMAGGI A KM 0, PIATTO AFFETTATI
PROSCIUTTO DI CINGHIALE COTTO A BASSA TEMPERATURA
VITELLO TONNATO
HAMBURGER DEL TENDONE

CONTORNI

PATATE FRITTE, VERDURE GRIGLIATE, INSALATA di FAGIOLI

TORTA DEL PANE, PANNACOTTA e BONNET FATTI IN CASA

Le specialità del Tendone

- GIOVEDÌ 23** SERATA SPECIALITÀ MESSICANE
- VENERDÌ 24** STINCO DI MAIALE AL FORNO e SPECIALITÀ MESSICANE
- SABATO 25** POLENTA DEL FIORE CON MERLUZZO, PANNA O POMODORO, TAPELUCCO DI ASINO
- DOMENICA 26** PAELLA e COSTINE ALLA GRIGLIA
- LUNEDÌ 27** SERATA DEI RISOTTI
- GIOVEDÌ 30** SERATA CON SPECIALITÀ A BASE DI CINGHIALE
- VENERDÌ 1** CENA DEGUSTAZIONE ALLA CORTE DEL VINO E COSTINE ALLA GRIGLIA
- SABATO 2** LINGUINE ALLO SCOGLIO e TAGLIATA DI TONNO CON MISTICANZA, SARDINE IN CARPIONE
- DOMENICA 3** COSTINE ALLA GRIGLIA



miele - candele - bomboniere
cosmetici naturali - recupero sciami

☎ 338 3566855/349 0906179

✉ apiculturapiazza.16@gmail.com



Farmacia Allegri
Dott.ssa Elisabetta

Via Gravellona 2
Casale Corte Cerro

MACELLERIA TRE M SRL
PRESSO SUPERMERCATI TIGROS

GRAVELLONA TOCE CORSO MARCONI, 32/C2
CRUSINALLO VIA IV NOVEMBRE, 292
DOMODOSSOLA VIA GIOVANNI XXIII, 13
TROBASO VIA RENCO, 71
INTRA CORSO G. MAMELI, 23
PISANO VIA CIRCONVALLAZIONE, 17



SAN GIORGIO

CASALE CORTE CERRO *2026* LA CORTE DEL VINI

VENERDÌ 7 MAGGIO ORE 20:00

CENA DEGUSTAZIONE

Benvenuto della cucina a degustazione metodo classico S. Giorgio 26

Insalata di rinforzo, baccalà e verdure

Milmburger di tonno, mayo al lime e misticanza

Polpette di melanzana, ragù napoletano e bufala

Uovo colto a 62 gradi, topinambur e fondutina

Tonno di cinghiale con la giardiniera

Pre dessert pera al moscato e nostrano stagionato

Torta del pane

€ 32 con acqua e botticella di benvenuto

Prenotazioni alla Corte ☎ al numero 335368227

LA CORTE SARÀ APERTA ANCHE PER LA SOLA DEGUSTAZIONE DI VINI





Grandi bevande

Crusinallo di Omegna (VB)
Tel. 0323.61897

Logos: Carlsberg, Antea, Leffe, HB, MÜNCHEN, LA CHOUFFE, L'ORSIA, PAULANER, Beck's, Bitburger, STELLA ARTOIS, Fischer-Pschore, ALLGÄUER, Augustiner.

**TOR
MET**

delco
CALZATURE PELLITTERIA ABBIGLIAMENTO
VIA MANZONI, 2 - OMEGNA

CAFÈNOIR
NeroGiardini uomo donna abbigliamento
EXTON SCARPA ITALIANA

IGI&CO
GORE-TEX

Callaghan
Melluso
ENVAL Soft Made in Italy

**SOCIETÀ OPERAIA DI MUTUO SOCCORSO
CASALE CORTE CERRO**
fondata il 1° aprile 1872

**ASSOCIAZIONE
PER LA
PROMOZIONE
DELL'ANZIANO**

Piazza della chiesa, 8
Casale Corte Cerro (VB)

**3
MAGGIO
2026**

**8.30 ISCRIZIONI E 12.30 PRANZO
COLAZIONE**

**10.00 TOUR E 15.00 PREMIAZIONI
APERITIVO**

CASALE CORTE CERRO

**10° Vespa
RADUNO
di San Giorgio**

15,00 €
ISCRIZIONE

30,00 €
CON PRANZO

INFO:
Andrea
346 6741090
a.cavestri@icloud.com

In caso di maltempo l'evento sarà posticipato al 17/05

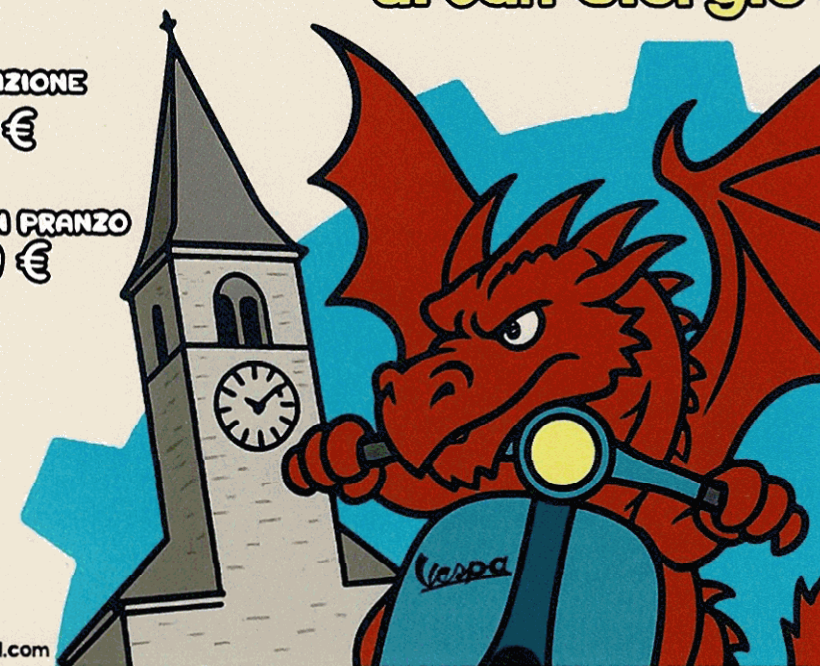

Pro Loco di Casale Corte Cerro e Parrocchia di San Giorgio

CAMMINATA

NON COMPETITIVA



LUNEDÌ

27
2026

Ore 20.00

PREMIAZIONI IN RICORDO DI:

- **Fiorenzo Ranghino**
Primi classificati nella categoria maschile
- **Ferdinando Melloni**
Prime classificate nella categoria femminile
- **Amleto Vignadocchio**
Primi bambini classificati
- **Premio al gruppo più numeroso**

Unisciti a noi
per una passeggiata solidale!

Percorso di circa 6 km per gli adulti e 1 km per i bambini

ISCRIZIONE, PARTENZA E ARRIVO DAL PIAZZALE DELLA CHIESA DI

CASALE CORTE CERRO

L'INTERO RICAIVATO SARÀ DEVOLUTO IN BENEFICENZA

✉ casaleccproloco@gmail.com **f** Proloco Casale Corte

Cerro



MORGANTI
GUARNIZIONI
www.morgantiferruccio.com

Rainoldi
TERMOSANITARI

casale corte cerro - vb
tel. 0323-60701 cell. 348-7387608



Sede operativa:
Via Oddino Pietra 13/15 - 28887 OMEGNA (VB)
tel. +39 0323.840844 - fax +39 0323.845456
Partita Iva 01758790032
aquaviva@aquaviva-srl.com
www.aquaviva-srl.com

EDIL 2000

di Petrosino C.
RISTRUTTURAZIONI - DEMOLIZIONI
COSTRUZIONI IN GENERALE

carotenuto.petrosino@alice.it
Via Primo Maggio 9/a - 28881 Casale Corte Cerro (VB)
Tel. e Fax: 0323.60699 - Cell. 347.6058469



di Aresi Ettore & C.

STAMPAGGIO MATERIE PLASTICHE

massimo.aresi@tin.it
P.Iva 01642570038

Via Novara, 8 - Zona Ind. Gabbio
28881 CASALE CORTE CERRO (VB)
Tel. 0323 865380
Fax 0323 845519



0323-869001 www.globalpesca.it



Bassignani Imbiancature
Omegna - Vb

cell. 3356918841
bassignanisnc@pec.it

PIÙ VISTA

La FABBRICA dell'OCCHIALE
di Pelletti Raffaella



VENDITA DIRETTA
PRODUZIONE PROPRIA
CONTROLLO DELLA VISTA COMPUTERIZZATO

Tel. 0323 552259
Via Renco, 66/A - 28923 VERBANIA TROBASO